

Département :  
INDRE ET LOIRE

Commune :  
PARCAY-MESLAY

Section : ZK  
Feuille : 000 ZK 01

Échelle d'origine : 1/2000  
Échelle d'édition : 1/2000

Date d'édition : 27/10/2022  
(fuseau horaire de Paris)

Coordonnées en projection : RGF93CC47  
©2022 Direction Générale des Finances  
Publiques

DIRECTION GÉNÉRALE DES FINANCES PUBLIQUES

-----  
EXTRAIT DU PLAN CADASTRAL  
-----

Le plan visualisé sur cet extrait est géré  
par le centre des impôts foncier suivant :  
TOURS  
40, rue Edouard Vaillant 37060  
37060 TOURS CEDEX 9  
tél. 02 47 21 71 62 -fax  
ptgc.indre-et-loire@dgfip.finances.gouv.fr

Cet extrait de plan vous est délivré par :

cadastre.gouv.fr

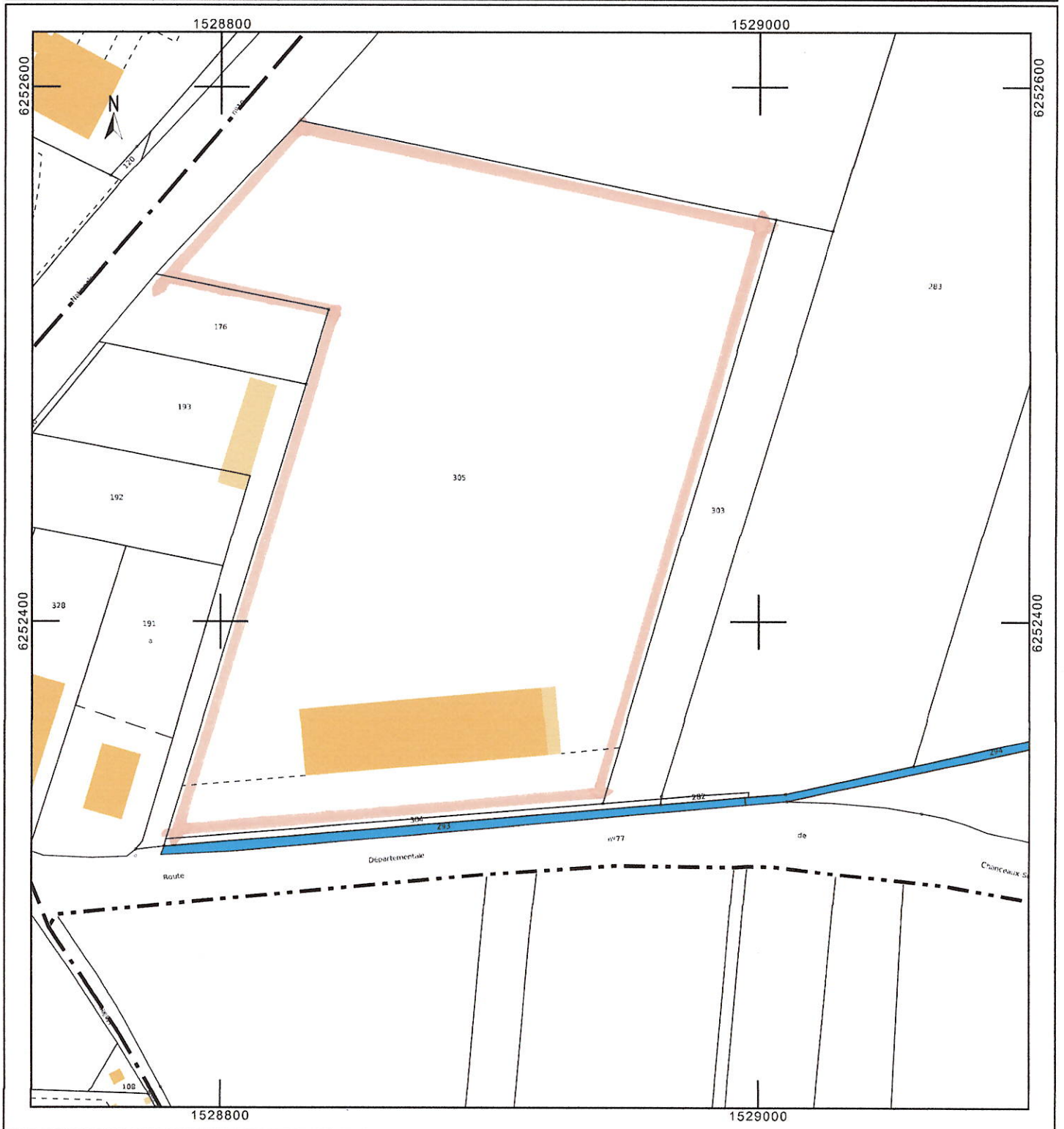

NOTRE ETABLISSEMENT NE SE SITUE PAS DANS UNE ZONE NATURA 2000

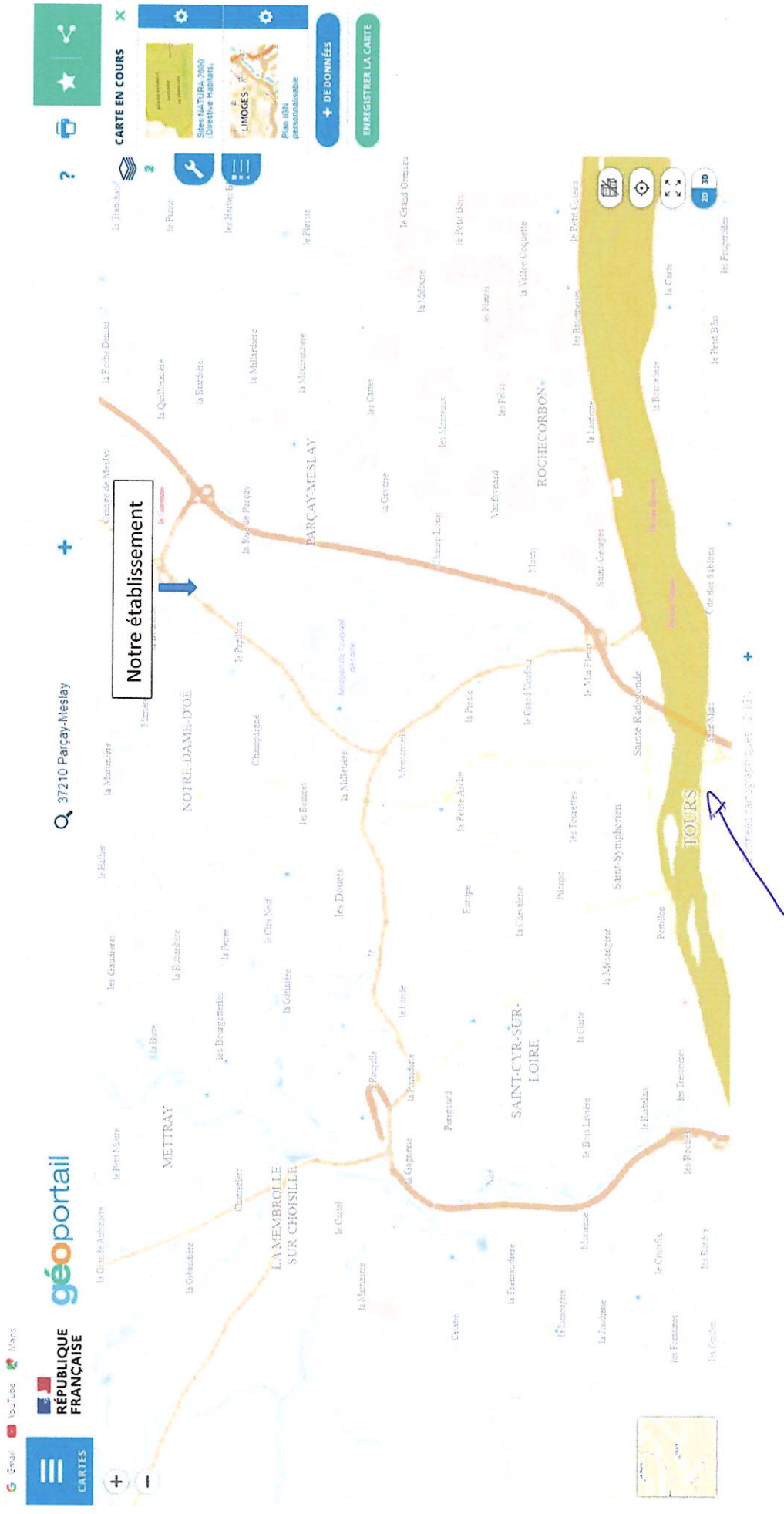

ZONE NATURA 2000



**PARCELLE CADASTRALE**  
N° parcelle: 0305  
Foliole 1  
Section ZK  
N° INSEE commune 37119  
Contenance 41258.0

PARCELLES CADASTRALES

Représentation du plan cadastral informatisé (PCI) vecteur de la DGFIP. Donnée mise à jour tous les trimestres.

À savoir:

- Cette donnée n'a pas fait l'objet de corrections géométriques. Un décalage par rapport à d'autres données du Géoportail (photogramétries aériennes en particulier) peut apparaître.
- Certaines communes peuvent ne pas être couvertes par le PCI vecteur. Pour ces communes, vous pouvez consulter la donnée **Parcelles cadastrales (2017-2018)**.

Direction générale des Finances publiques (DGFiP)  
Institut national de l'information géographique et forestière

AFFICHER LA LÉGENDE