

CHAMPIGNY Hervé

De: CHAMPIGNY Hervé
Envoyé: mercredi 10 mai 2017 09:57
À: 'COLLIN Laurent - DREAL Centre/UD37'
Objet: RE: enregistrement rubrique 2515 joué-lès-tours
Pièces jointes: Abord 1-2500 R100 m.pdf

Bonjour M. COLLIN,

Afin de répondre à votre demande, vous voudrez bien trouver ci-joint un plan au 1/2500e des abords de l'installation jusqu'à une distance de 100 m. Il est accompagné d'une vue aérienne.

Un version papier part au courrier ce jour à votre attention.

Vous en souhaitant bonne réception, et restant à votre disposition pour tout renseignement complémentaire.

Bien cordialement,

Hervé CHAMPIGNY
EUROVIA
10, rue de la Creusille
BP 1321 - 41013 BLOIS
06 71 52 06 77 / 02 54 90 91 23

-----Message d'origine-----

De : COLLIN Laurent - DREAL Centre/UD37 [<mailto:laurent.collin@developpement-durable.gouv.fr>]
Envoyé : vendredi 5 mai 2017 17:01
À : CHAMPIGNY Hervé
Objet : enregistrement rubrique 2515 joué-lès-tours

Monsieur,

Dans le but de compléter votre dossier, pourriez-vous me transmettre un plan au 1/2500ème des abords de l'installation jusqu'à une distance de 100 mètres.

Merci
Cordialement.

--

Laurent COLLIN
Inspecteur de l'Environnement
DREAL Centre-Val de Loire / Unité Départementale d'Indre et Loire Subdivision Risques Accidentels et Carrières
25-26 rue des Ailes - ZA n° 2 des Ailes
37210 PARCAY-MESLAY
02 47 46 49 12

Plate-forme de concassage
Abords du site dans un rayon de 100 m

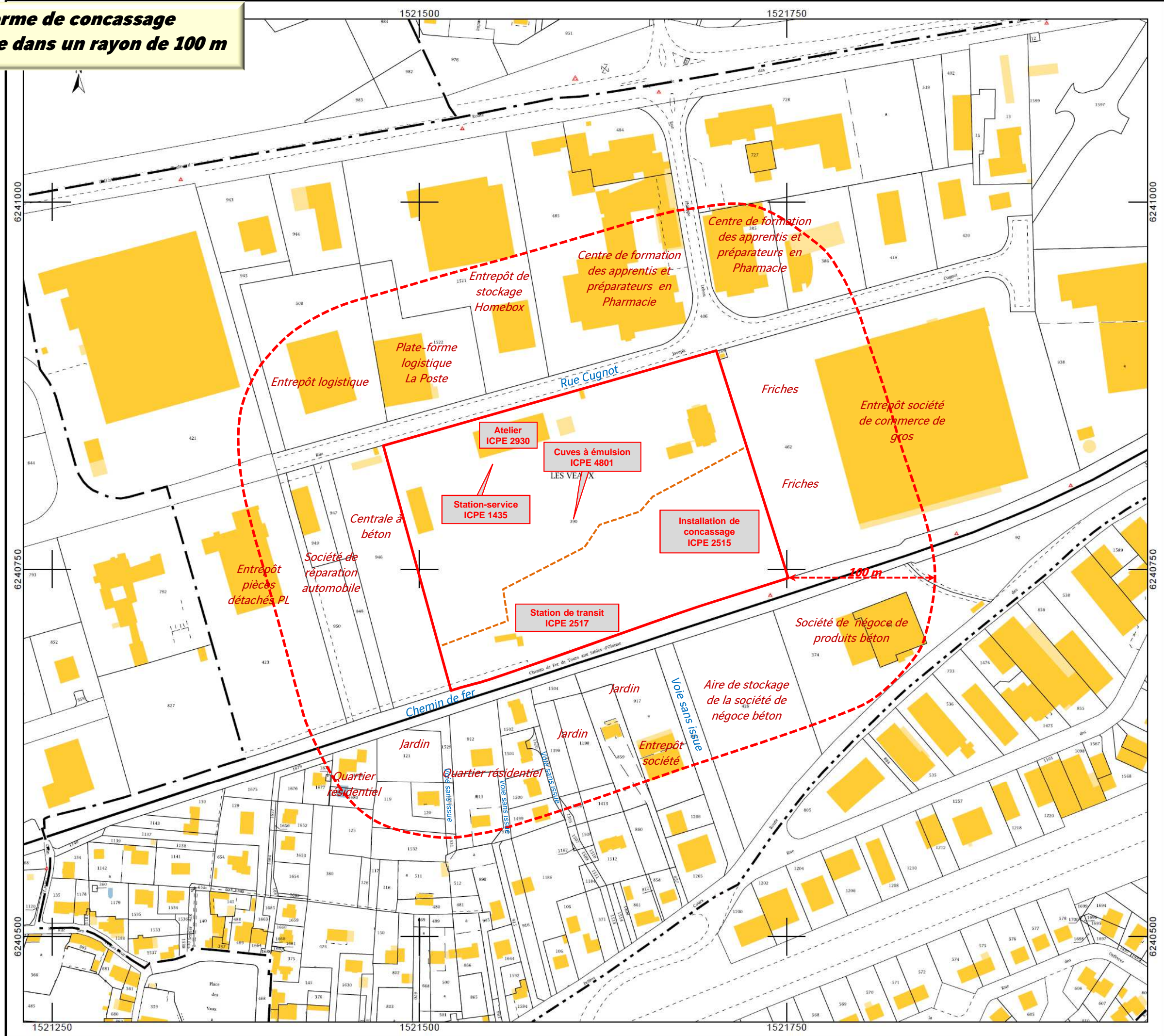

0 100 m

Echelle 1/2500°

Plate-forme de concassage
Abords du site dans un rayon de 100 m

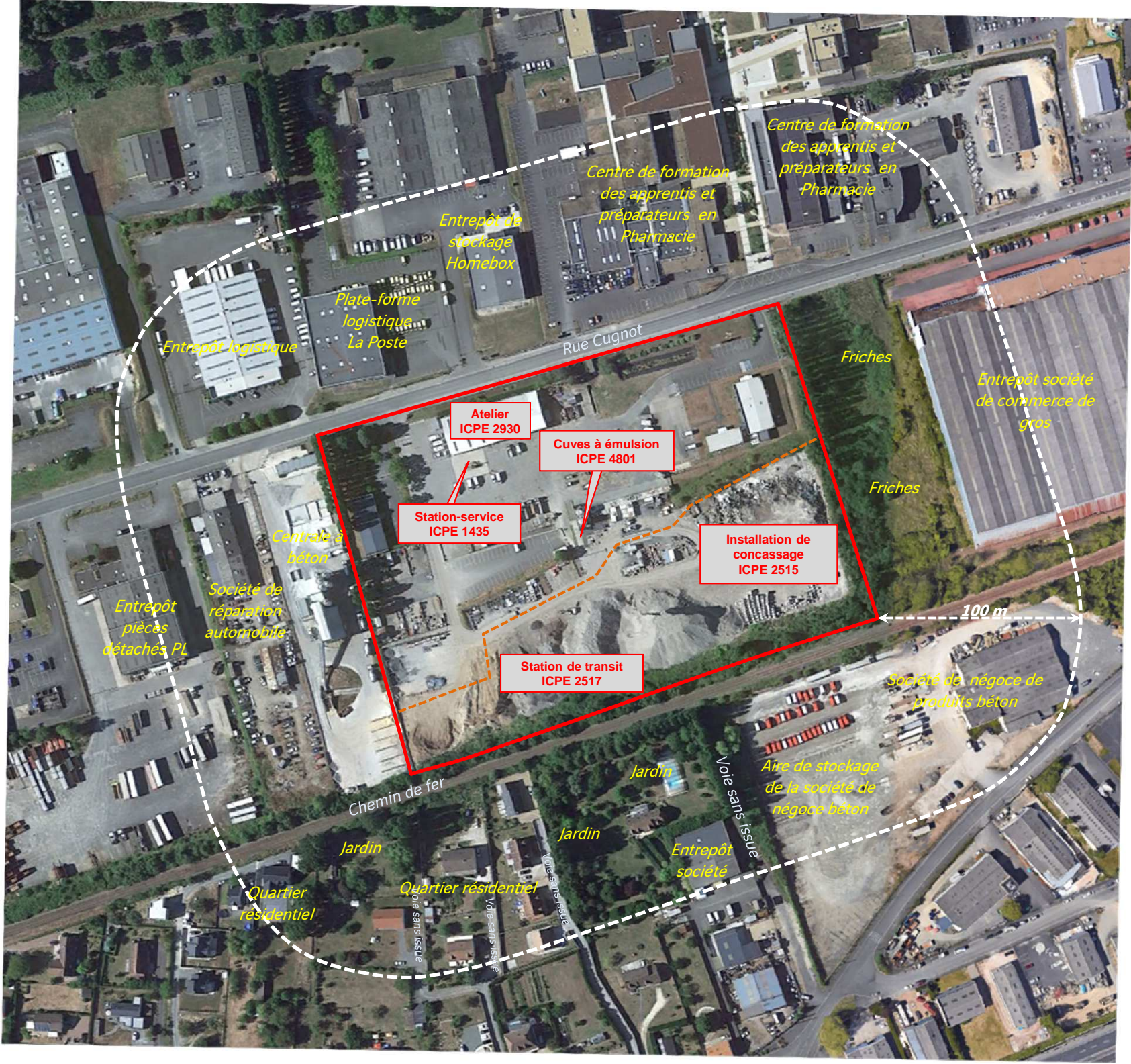

0 100 m

Echelle 1/2500°